روند اجرای معاینات و مراقبت دوره ای گروه سنی 6 تا 18 سال تحت پوشش

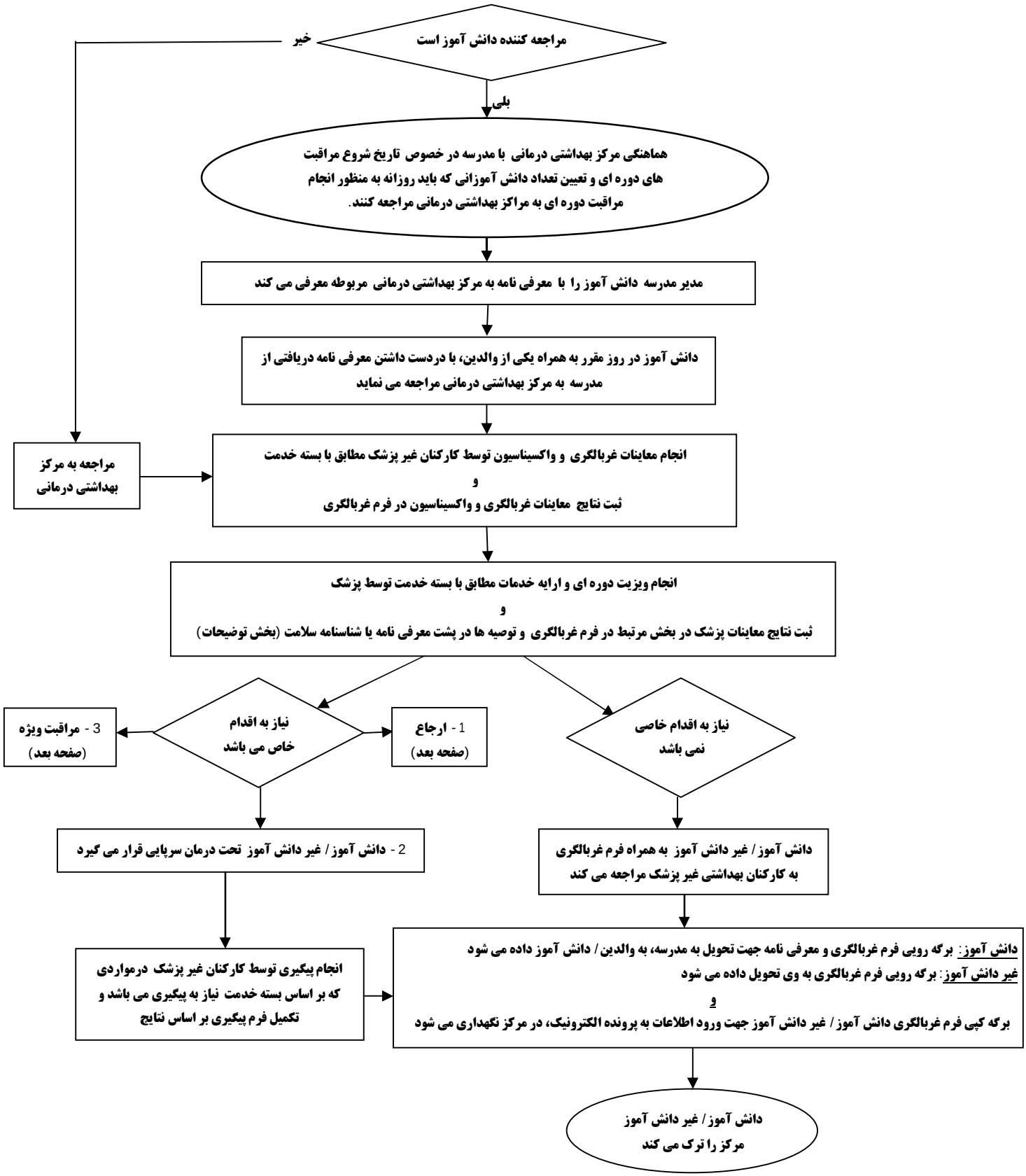

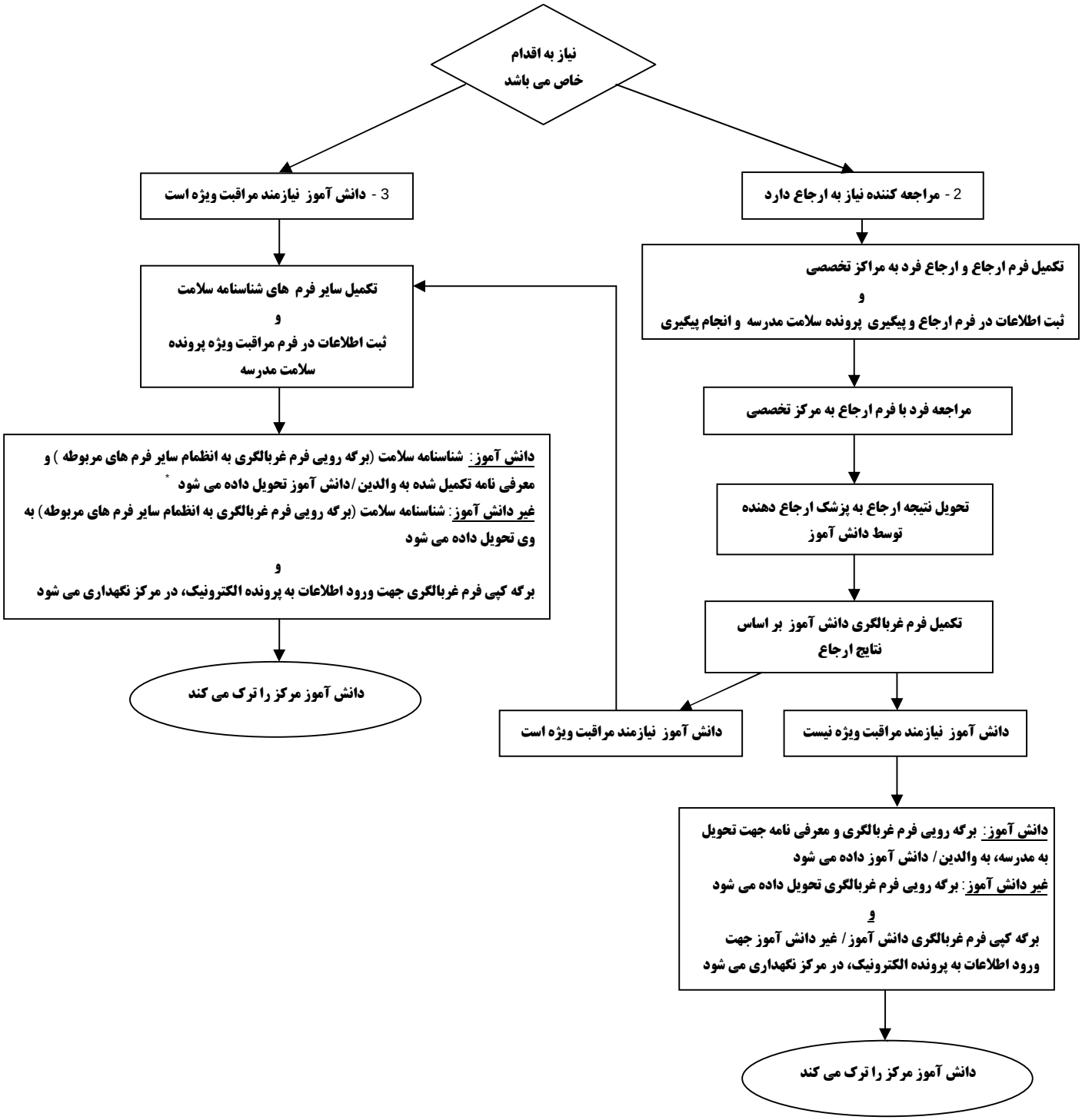

* شناسنامه سلامت نزد دانش آموز باقی می ماند و معرفی نامه که فرم پشت آن تکمیل شده است توسط والدین/ دانش آموز به مدرسه تحویل داده می شود.